PAN-121-120V

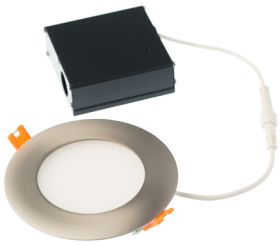

CARACTÉRISTIQUES

Puissance en watts: 9
Voltage: 120 VAC
Lumens: 580 à 620
Degré d'ouverture: 120°
Température de couleur: blanc chaud ou blanc neutre
Couleurs de finition: blanche ou étain satinée
Durée de vie: 50 000 heures
Longueur de fils: N/A
Dimension de perçage: 4 1/4" (108 mm)
Branchement avec un boîtier de jonction

Intertek

Pour commander

PAN	-	121	-	120V	-	B	-	BC
Série Encastré mince		121: 4"		120 volts		B: Blanche ES: Étain satinée		BC: Blanc chaud (3000K) BN: Blanc neutre (4000K)

DIMENSIONS DU PRODUIT

ENCASTRÉ

Code du produit	Diamètre	Hauteur	Dimension de perçage
PAN-121-120V	4 7/8" (124 mm)	1 1/8" (29 mm)	4 1/4" (108 mm)

BOÎTIER

Longueur	Largeur	Hauteur
3 5/8" (92 mm)	3 3/8" (86 mm)	1 3/8" (35 mm)

465, 3E AVENUE, SUITE 350
LÉVIS (QUÉBEC) G6W 5M6
418 907-2585
WWW.INNOVADEL.COM

innovaDEL

SCHÉMA DE BRANCHEMENT

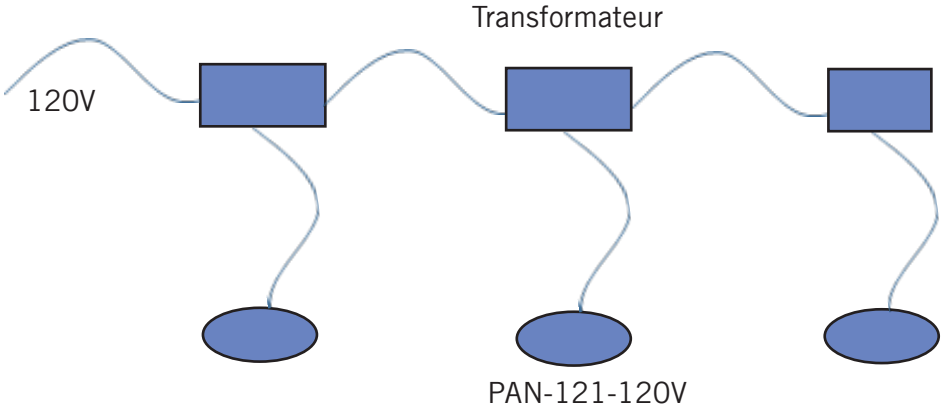

UTILISATION

Les encastrés minces DEL de la série PAN-121-120V sont idéals dans les endroits restreints où un éclairage puissant et diffus est nécessaire. Le profilé aminci de finition blanche ou étain satinée et les attaches à ressort permettent une installation.

Ils sont étanches à l'air et à l'humidité, donc ils peuvent être installés autant dans un plafond isolé qu'une salle de bain, dans les soffites extérieurs ou à l'intérieur des douches.

AVERTISSEMENT

1. Installer ce produit en respect du code éléctrique en vigueur. Ce produit est conçu pour être installé par un électricien.
2. Utiliser le transformateur fournit avec le luminaire, l'utilisation d'un autre transformateur a pour effet d'annuler la garantie.
3. Ce produit est conçu pour être utilisé à l'intérieur ou à l'extérieur.
4. Ce produit est conçu et doit être branché avec les connecteurs intégrés au produit.

GARANTIE

Ce produit est garanti contre les défauts de fabrication pour une période de cinq (5) ans à compter de la date d'achat et n'inclus pas les autres produits présentés dans cette fiche, le cas échéant. Pour une description complète de la garantie, visitez le www.innovadel.com ou contactez notre support technique. Toute modification, altération, installation inadéquate du produit, ou le fait de couper les connecteurs ont pour effet d'annuler la garantie.

465, 3E AVENUE, SUITE 350
LÉVIS (QUÉBEC) G6W 5M6
418 907-2585
WWW.INNOVADEL.COM

innovaDEL